PROJECT LAS VEGAS展にジャパンブースを出展

一般財団法人日本皮革産業連合会では、令和５年２月13日（月）～２月15日（水）にアメリカ合衆国ネバダ州ラスベガスのラスベガスコンベンションセンターのノースホールにて開催されたPROJECT LAS VEGASにジャパンブースとして3年振りに、７回目の出展をいたしました。

PROJECT LAS VEGASは、メンズ中心のラスベガスの展示会。カジュアルが中心の構成、来場者層が幅広い。ステージでのショーやセミナーも多く開催され、多くの人が参加しておりました。

併設されていた、MAGIC展、MAGICSOURCING展からの人の流動も多くいたと思われます。

● ジャパンブース、周辺の模様

展示会には、日本製、または日本製の革を使った革製品を取り扱う、国内の５社が出展しました。

商談面では主にアメリカを中心に様々なバイヤーから注文や引き合いがありました。

ジャパンブースおよび周辺の様子は以下の通りになります。

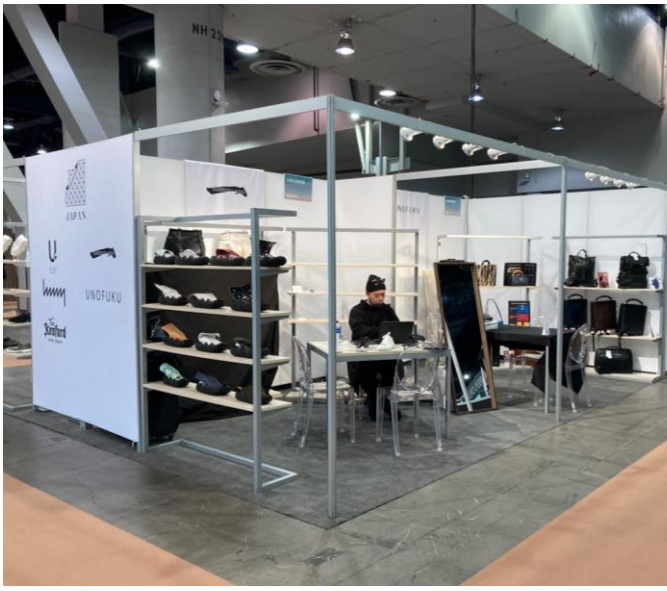

● 株式会社ウノフク （UNOFUKU） http://www.unofuku.com

ダレスバックパックやペイント、革、金具、内装の色を選べるアタッシェケースなど、ビジネスバッグとカジュアル寄りのリュックやバッグも展示。アメリカ小売店から引き合いがありました。

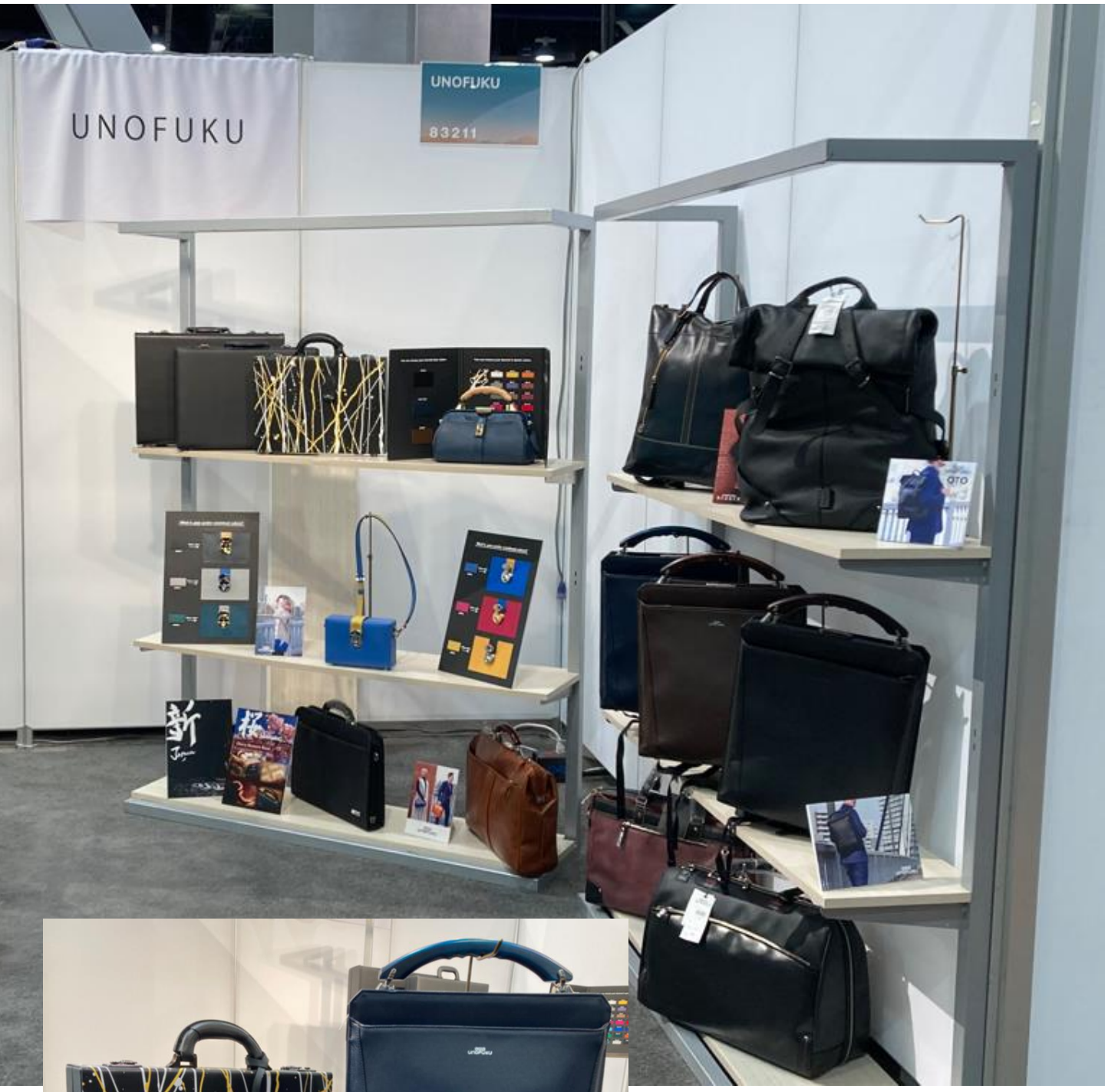

● 人気商品

デザインやカラーバリエーション、色味が人気でほかにはない、素晴らしいデザインと評価を受けました。

● 株式会社リーガルコーポレーション（The Kenford Fineshoes）

https://www.instagram.com/kenford_fineshoes_official/

コンビネーションやエンボス加工など、ローファー1型のみを豊富なデザインバリエーションで展開する商品を展示。
既存の革靴にはないデザイン性や品質(日本製）、さらに求めやすい価格設定が評価されました。
靴や衣料品を扱っている、アメリカとカナダの専門店やセレクトショップのバイヤーから引き合いがありました。

● 人気商品

既存の革靴にはないコンビカラーやペイズリー柄のローファーが人気を集めました。
色の組み合わせや素材の使い方が素晴らしいという評価を得ました。

● 株式会社ロカシュー （numero uno） http://locushoe.com/

オリジナリティのあるデザイン性や素材のシューズと鞄を展開し、来場者の目を引きました。

米国、メキシコ、韓国、ドイツのバイヤーから引き合いがありました。

● 人気商品

「NEOサンダル」

オリジナルなデザインが評価を得ました。

● ルボア株式会社 （hmny) http://hmny.ruboa.com/

バッグ、三つ折り札入れ、コンパクト財布などの革小物を８色展開したシリーズの商品を展示。小売店やネットショップなど、米国、カナダ、オーストラリアや中国のバイヤーからの引き合いがありました。

シンプルなデザイン、カラーリング、素材の良さ、丁寧なモノづくりが評価されました。

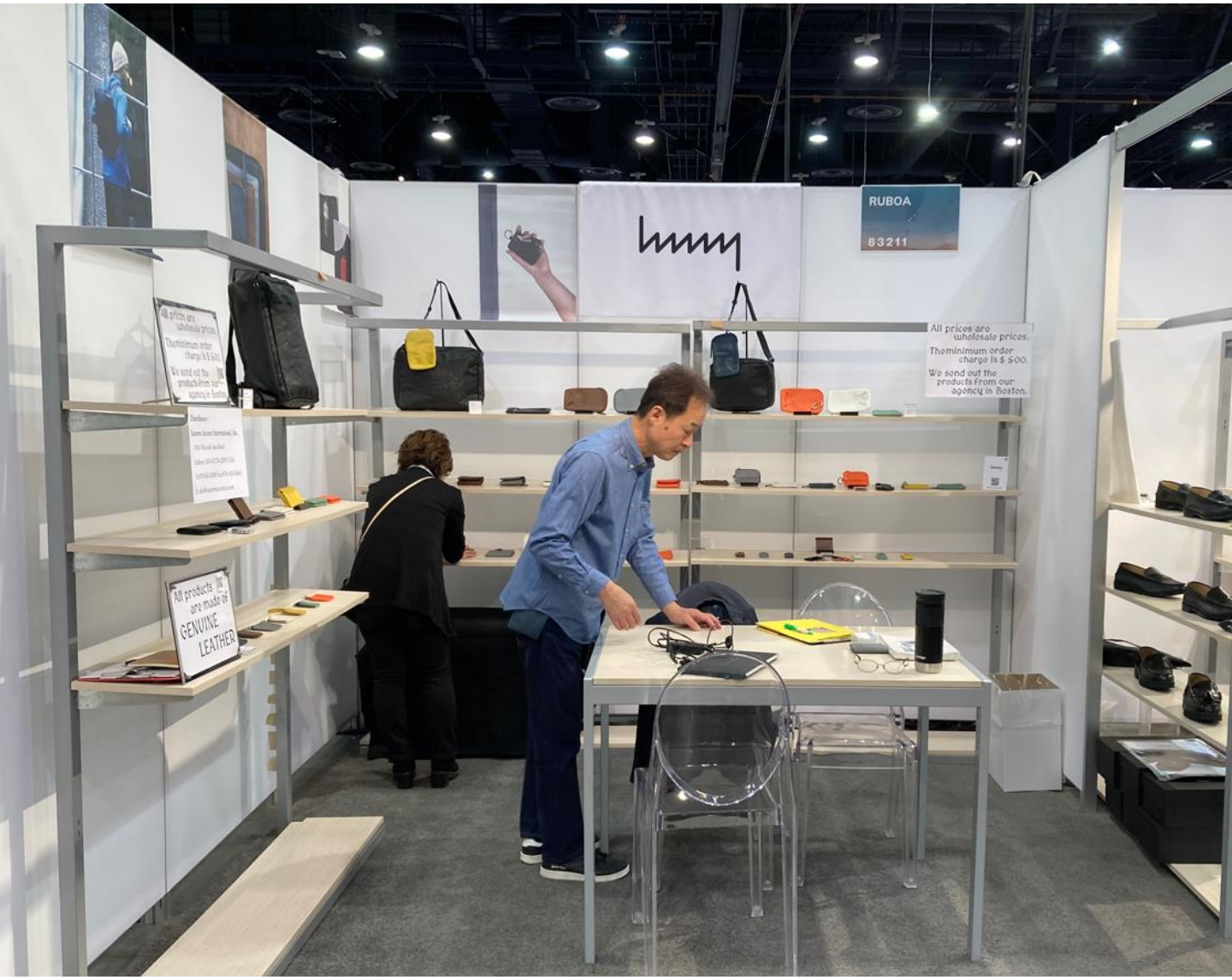

● 人気商品

シンプルなデザインおよび豊富なカラーバリエーションが評価されました。

特に三つ折り財布が、そのデザインとカラーが好評でした。

● 株式会社Verb Creation（U-DOT） https://u-dot.jp/

50色の革から選べる、靴を展示。デザイン性と豊富なカラーバリエーションの皮革の評判よく、多くのバイヤーを中心に引き合いがありました。広いサイズについても評価されました。

アメリカのブティックから受注を受け、アメリカのバイヤーやショップから強い引き合いがありました。

● 人気商品

ローファーが人気の中心で、

スニーカーにはないデザインが、

興味をひきました。

主催INFORMA MARKETSとジャパンブース出展者との撮影
Edwina Kulego (Vice President International Business Development)
とBrian Hecht (Sales Director, PROJECT)と出展者等の皆様。

＜Edwinaさん（右から4番目）、Brianさん（左から４番目）と出展者、通訳の皆様＞

＜展示会概要＞

展示会名:PROJECT LAS VEGAS

https://www.projectfashionevents.com/en/home.html

主催: Informa Markets

- 開催日時: 令和５年2月13日（月）～15日（水）
- 会場：ラスベガス コンベンションセンター
- 展示品：紳士、ユニセックスのアドバンスト・コンテンポラリーファッション

  （アパレル、バッグ、靴、小物、鞄、ベルト、手袋など）
- ジャパンブース：North Hall＃83211

＜問い合わせ先＞

一般社団法人日本皮革産業連合会

担当：冨田、若生、松月

電話：03-3847-1451

https://www.facebook.com/JLIAJapanLeather/